

ข้อกำหนดผลิตภัณฑ์ (Product Specification Sheet)

SYNOVA

ชื่อผลิตภัณฑ์: Cake-FS-New York Cheesecake (2P10) (Box-12Pcs)

หมายเลขเอกสาร: SP-FN-670

รหัสผลิตภัณฑ์: 205801 (PD: 203676)

วันที่มีผลบังคับใช้: 06/09/2023

Revision: 01

วันที่แก้ไข: 25/08/2023

ลูกค้า: STD

คำอธิบายผลิตภัณฑ์: นิวยอร์กชีสเค้ก ชีสเค้กสไตล์นิวยอร์ก เพิ่มชั้นด้วยครีมชีสชั้นดี เนื้อเนียน
ละมุนลิ้น ฐานเป็นแครกเกอร์กรอบกรอบ ผสานรสชาติได้อย่างลงตัวส่วนประกอบ: ครีมชีส, แครกเกอร์, ไข่ไก่, น้ำตาล, วิปปิ้งครีม, เนย, ไข่วัตถุดิบสด, เจลลี่
สังเคราะห์สารก่อภูมิแพ้: อ้างอิงข้อกำหนดผลิตภัณฑ์ ตามตารางรายการอาหารก่อภูมิแพ้ รายการตาม
แนบท้าย****อ้างอิงสารก่อภูมิแพ้ตามสหภาพยุโรป (EU)****รูปแบบการบรรจุ: - บรรจุ 6 ชั้น/กล่องอินเนอร์
- บรรจุ 2 กล่องอินเนอร์/กล่องลูกฟูก
- บรรจุ 12 ชั้น/กล่องลูกฟูก

UNCONTROLLED COPY

สถานะการเก็บและการขนส่ง: - เก็บรักษาที่อุณหภูมิแช่แข็งประมาณ $\leq -18^{\circ}\text{C}$
- บรรจุภัณฑ์ควรอยู่ในสภาพดี ไม่ได้รับความเสียหายหรือแตกหักและมีการ
ติดฉลากสินค้าแสดงวันหมดอายุบนบรรจุภัณฑ์ด้านนอกและด้านใน
- สินค้าควรอยู่ในสถานะแช่แข็ง

ลักษณะทางกายภาพ:

อายุผลิตภัณฑ์:	อุณหภูมิ ($^{\circ}\text{C}$)	ระยะเวลา (วัน)
แช่แข็ง (Frozen)	$\leq -18^{\circ}\text{C}$	365
แช่เย็น (Chill)	2-5 $^{\circ}\text{C}$	3
อุณหภูมิปกติ (Ambient)	N/A	N/A

รูปทรง: ทรงสามเหลี่ยม
กว้าง (W): ≥ 4.0 ซม.
ยาว (L): ≥ 7.0 ซม.
สูง (H): ≥ 2.5 ซม.
เส้นผ่านศูนย์กลาง (D): N/A
น้ำหนัก (Wt): ≥ 45 กรัม/ชิ้นสถานะการทำละลาย: - การทำละลายสินค้าควรวางสินค้าให้อยู่ในสถานะแช่เย็น
(อุณหภูมิ 2-5 $^{\circ}\text{C}$) เป็นเวลาอย่างน้อย 4 ชั่วโมง หรือจนกว่าสินค้าจะทำละลาย
อย่างสมบูรณ์

ลักษณะทางประสาทสัมผัส:

วิธีการอุ่น: N/A

ข้อกำหนดพิเศษ: - หากสินค้าทำละลายแล้วห้ามนำกลับมาแช่แข็งอีกครั้ง เนื่องจากจะส่งผลต่อ
ลักษณะเนื้อสัมผัสของผลิตภัณฑ์และเสี่ยงต่อการเสื่อมเสียของผลิตภัณฑ์
- หากนำพลาสติกพันกล่องออกแล้ว ควรเก็บสินค้าในภาชนะบรรจุปิดสนิท
- ไม่เก็บสินค้าร่วมกับสินค้าชนิดอื่นสี: สีเหลืองนวล
กลิ่น: ครีมชีส และแครกเกอร์
รสชาติ: รสหวาน และรสเปรี้ยวเล็กน้อยจากชีส

ฝ่ายวิจัยและพัฒนาผลิตภัณฑ์

ฝ่ายควบคุมคุณภาพ และประกันคุณภาพ

จัดทำโดย:

ตรวจสอบโดย:

วันที่:

วันที่:

(RD Officer/R&D Specialist/Chef)

(QC Supervisor)

อนุมัติโดย:

อนุมัติโดย:

วันที่:

วันที่:

(Head of department)

(Head of QC department) (Head of QA department)

ข้อกำหนดผลิตภัณฑ์ (Product Specification Sheet)

SYNOVA

ข้อกำหนดเพิ่มเติม

UNCONTROLLED COPY

ภาพเกณฑ์การยอมรับ Cake-FS-New York Cheesecake (2P10) (ไม่คัสเพลค) ลักษณะต่างๆ

1. ระดับสี (Colour Chart) ของฐานแครกเกอร์



Pantone



Rejected (Too Light)



Min Accepted



Target



Max Accepted



Rejected (Too Dark)

2. ระดับสี (Colour Chart) ของหน้าชีสเค้ก



Pantone

Rejected (Too Light)



Min Accepted



Target

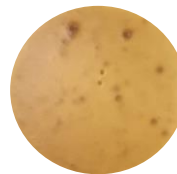

Max Accepted



Rejected (Too Dark)

3. ลักษณะที่สามารถยอมรับได้ (Accepted)



ฐานแครกเกอร์มีรอยแตก

ฝ่ายวิจัยและพัฒนาผลิตภัณฑ์

ฝ่ายควบคุมคุณภาพ และประกันคุณภาพ

จัดทำโดย:

ตรวจสอบโดย:

วันที่:

วันที่:

(RD Officer/R&D Specialist/Chef)

(QC Supervisor)

อนุมัติโดย:

อนุมัติโดย:

วันที่:

วันที่:

(Head of department)

(Head of QC department) (Head of QA department)

ข้อกำหนดผลิตภัณฑ์ (Product Specification Sheet)

SYNOVA

ข้อกำหนดเพิ่มเติม

UNCONTROLLED COPY

ภาพเกณฑ์การยอมรับ Cake-FS-New York Cheesecake (2P10) (ไม่คัตสเปค) ลักษณะต่างๆ

3. ลักษณะที่สามารถยอมรับได้ (Accepted) (ต่อ)



มุมสามเหลี่ยมปลายชั้นมีรอยแห้งไม่เกิน 1 ซม.

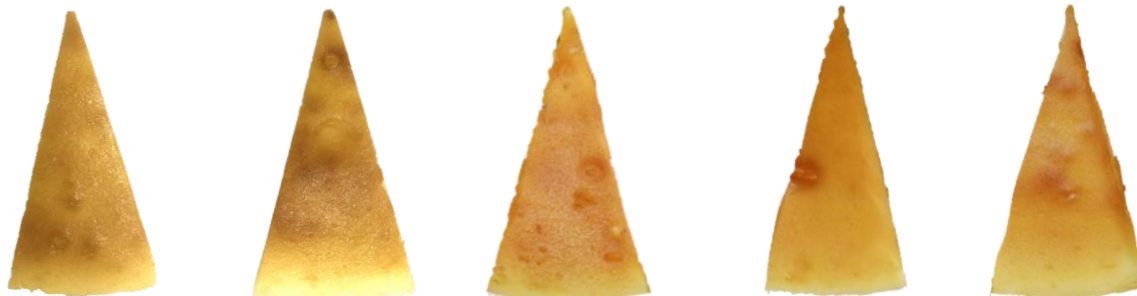

พบจุดสีน้ำตาลเข้มบนผิวหน้าชีสเค้ก เนื่องจากกระบวนการอบที่มีการใช้ความร้อนส่งผลให้ครีมชีสเดือดเห็นเป็นจุดฟองอากาศสีน้ำตาลเข้ม



พบรอยแตกที่ขอบด้านหลังของเค้ก



หน้าชีสเค้กร้า

ฝ่ายวิจัยและพัฒนาผลิตภัณฑ์

ฝ่ายควบคุมคุณภาพ และประกันคุณภาพ

จัดทำโดย:

ตรวจสอบโดย:

วันที่:

วันที่:

(RD Officer/R&D Specialist/Chef)

(QC Supervisor)

อนุมัติโดย:

อนุมัติโดย:

วันที่:

วันที่:

(Head of department)

(Head of QC department) (Head of QA department)

ข้อกำหนดผลิตภัณฑ์ (Product Specification Sheet)

SYNOVA

ข้อกำหนดเพิ่มเติม

UNCONTROLLED COPY

ภาพเกณฑ์การยอมรับ Cake-FS-New York Cheesecake (2P10) (ไม่คัตสเปค) ลักษณะต่างๆ

3. ลักษณะที่สามารถยอมรับได้ (Accepted) (ต่อ)

พบรูฟองอากาศขนาดใหญ่เกิน 1 ซม. ในชั้นครีมชีสมุมสามเหลี่ยมปลายชั้นมีรอยแห้ว เกิน 1 ซม.ฐานแครกเกอร์มีรอยแตกขนาดเกิน 1.5 ซม.

ฝ่ายวิจัยและพัฒนาผลิตภัณฑ์

ฝ่ายควบคุมคุณภาพ และประกันคุณภาพ

จัดทำโดย:

ตรวจสอบโดย:

วันที่:

วันที่:

(RD Officer/R&D Specialist/Chef)

(QC Supervisor)

อนุมัติโดย:

อนุมัติโดย:

วันที่:

วันที่:

(Head of department)

(Head of QC department) (Head of QA department)

ข้อกำหนดผลิตภัณฑ์ (Product Specification Sheet)

SYNOVA

ข้อกำหนดเพิ่มเติม

UNCONTROLLED COPY

ภาพเกณฑ์การยอมรับ Cake-FS-New York Cheesecake (2P10) (ไม่กั๊ดสเปค) ลักษณะต่างๆ

3. ลักษณะที่สามารถยอมรับได้ (Accepted) (ต่อ)



พบจุดสีขาวของครีมชีสที่ไม่แตกตัว



ขอบหลังสูง

ฝ่ายวิจัยและพัฒนาผลิตภัณฑ์

ฝ่ายควบคุมคุณภาพ และประกันคุณภาพ

จัดทำโดย:

ตรวจสอบโดย:

วันที่:

วันที่:

(RD Officer/R&D Specialist/Chef)

(QC Supervisor)

อนุมัติโดย:

อนุมัติโดย:

วันที่:

วันที่:

(Head of department)

(Head of QC department) (Head of QA department)

ข้อกำหนดผลิตภัณฑ์ (Product Specification Sheet)

SYNOVA

ข้อกำหนดเพิ่มเติม

UNCONTROLLED COPY

รายการอาหารก่อภูมิแพ้ (14 Major Food Allergen List)	มี (Contain)	อาจมี (May Contain)	ไม่มี (Not Contain)
1. ถั่วลิสงและผลิตภัณฑ์ (Peanut and Peanut Products)	<input type="checkbox"/>	<input checked="" type="checkbox"/>	<input type="checkbox"/>
2. ถั่วเหลืองและผลิตภัณฑ์ (Soybean and Soybean Products)	<input checked="" type="checkbox"/>	<input type="checkbox"/>	<input type="checkbox"/>
3. ถั่วเปลือกแข็งและผลิตภัณฑ์ (Tree Nut and Tree Nut Products)			
3.1 แมคคาเดเมีย (Macadamia)	<input type="checkbox"/>	<input checked="" type="checkbox"/>	<input type="checkbox"/>
3.2 วอลนัท (Walnuts)	<input type="checkbox"/>	<input checked="" type="checkbox"/>	<input type="checkbox"/>
3.3 อัลมอนด์ (Almonds)	<input type="checkbox"/>	<input checked="" type="checkbox"/>	<input type="checkbox"/>
3.4 พีแคน (Pecan)	<input type="checkbox"/>	<input checked="" type="checkbox"/>	<input type="checkbox"/>
3.5 เม็ดมะม่วงหิมพานต์ (Cashew nut)	<input type="checkbox"/>	<input checked="" type="checkbox"/>	<input type="checkbox"/>
3.6 มะพร้าว (Coconut)	<input type="checkbox"/>	<input checked="" type="checkbox"/>	<input type="checkbox"/>
3.7 เฮเซลนัท (Hazelnut)	<input type="checkbox"/>	<input checked="" type="checkbox"/>	<input type="checkbox"/>
3.8 ถั่วบราซิล (Brazil nut)	<input type="checkbox"/>	<input type="checkbox"/>	<input checked="" type="checkbox"/>
3.9 อื่นๆ (Other) ระบุ (Please Specify).....	<input type="checkbox"/>	<input type="checkbox"/>	<input type="checkbox"/>
4. ถั่วลูปินและผลิตภัณฑ์ (Lupin, Lupin Products and ถั่วโนตระกูล Luoinus sp.)	<input type="checkbox"/>	<input type="checkbox"/>	<input checked="" type="checkbox"/>
5. เมล็ดงาและผลิตภัณฑ์ (Sesame Seeds and Sesame Seed Products)	<input type="checkbox"/>	<input checked="" type="checkbox"/>	<input type="checkbox"/>
6. ขึ้นฉ่าย พืชตระกูลเดียวกับกับขึ้นฉ่าย และผลิตภัณฑ์ (Celery, Umbelli farae family and Products)	<input type="checkbox"/>	<input checked="" type="checkbox"/>	<input type="checkbox"/>
7. ธัญพืชที่มีกลูเตน (Cereal containing gluten)			
7.1 ข้าวสาลี (Wheat)	<input checked="" type="checkbox"/>	<input type="checkbox"/>	<input type="checkbox"/>
7.2 ข้าวบาร์เลย์ (Barley)	<input type="checkbox"/>	<input checked="" type="checkbox"/>	<input type="checkbox"/>
7.3 ข้าวโอ๊ต (Oat)	<input type="checkbox"/>	<input checked="" type="checkbox"/>	<input type="checkbox"/>
7.4 แป้งไรย์ (Rye Flour)	<input type="checkbox"/>	<input checked="" type="checkbox"/>	<input type="checkbox"/>
7.5 อื่นๆ (Other) ระบุ (Please Specify).....	<input type="checkbox"/>	<input type="checkbox"/>	<input type="checkbox"/>
8. ปลาและผลิตภัณฑ์ (Fish and Fish Products)	<input type="checkbox"/>	<input checked="" type="checkbox"/>	<input type="checkbox"/>
9. สัตว์น้ำจำพวก กุ้ง, ปู และผลิตภัณฑ์ (Crustaceans and Crustaceans Products)			
9.1 กุ้ง (Shrimp, Prawn, Loster)	<input type="checkbox"/>	<input checked="" type="checkbox"/>	<input type="checkbox"/>
9.2 ปู (Crab)	<input type="checkbox"/>	<input type="checkbox"/>	<input checked="" type="checkbox"/>
9.3 อื่นๆ (Other) เช่น กุ้ง (Crayfish, Mantis shrimp) ระบุ (Please Specify).....	<input type="checkbox"/>	<input type="checkbox"/>	<input type="checkbox"/>
10. สัตว์น้ำจำพวก หอย, ปลาหมึก และผลิตภัณฑ์ (Mollusk and Mollusk Products)			
10.1 หอย (Shellfish) เช่น หอยฝาเดียว (Univalve), หอยสองฝา (Bivalve), หอยเชลล์ (Scallop)	<input type="checkbox"/>	<input checked="" type="checkbox"/>	<input type="checkbox"/>
10.2 ปลาหมึก (Squid, Octopus, Cephalopods) เช่น ปลาหมึกกระดอง (Cuttlefish)	<input type="checkbox"/>	<input type="checkbox"/>	<input checked="" type="checkbox"/>
11. นมและผลิตภัณฑ์ (Milk and Dairy Products) รวมทั้ง Lactose	<input checked="" type="checkbox"/>	<input type="checkbox"/>	<input type="checkbox"/>
12. ไข่และผลิตภัณฑ์ (Egg and Egg Products)	<input checked="" type="checkbox"/>	<input type="checkbox"/>	<input type="checkbox"/>
13. ซัลเฟอร์ไดออกไซด์ และซัลไฟต์ (Sulfer Dioxide and Sulfite)	<input type="checkbox"/>	<input checked="" type="checkbox"/>	<input type="checkbox"/>
14. มัสตาร์ดและผลิตภัณฑ์ (Mustard/Mustard Seed and Products)	<input type="checkbox"/>	<input checked="" type="checkbox"/>	<input type="checkbox"/>

ฝ่ายวิจัยและพัฒนาผลิตภัณฑ์

ฝ่ายควบคุมคุณภาพ และประกันคุณภาพ

จัดทำโดย:

ตรวจสอบโดย:

วันที่:

วันที่:

(RD Officer/R&D Specialist/Chef)

(QC Supervisor)

อนุมัติโดย:

อนุมัติโดย:

วันที่:

วันที่:

(Head of department)

(Head of QC department) (Head of QA department)

ข้อกำหนดผลิตภัณฑ์ (Product Specification Sheet)

SYNOVA

ข้อกำหนดเพิ่มเติม

คุณค่าทางโภชนาการ (Nutrition)

จากการคำนวณเทียบค่าสารอาหารมาตรฐาน

Nutrition Facts	
Serving size: 60	
Servings: 1	
Amount per serving	
Calories	216
	% Daily Value*
Total Fat 17.2g	22%
Saturated Fat 9.5g	48%
Cholesterol 75mg	25%
Sodium 186mg	8%
Total Carbohydrate 12.7g	5%
Dietary Fiber 0.1g	1%
Total Sugars 6.8g	
Protein 3.6g	
Vitamin D 6mcg	29%
Calcium 39mg	3%
Iron 1mg	4%
Potassium 58mg	1%
<small>*The % Daily Value (DV) tells you how much a nutrient in a food serving contributes to a daily diet. 2,000 calorie a day is used for general nutrition advice.</small>	

คำกล่าวอ้างเชิงผลิตภัณฑ์เพิ่มเติม (Additional Function Claim)

- | | | | | | |
|--------------------------|-----------------|-------------------------------------|----------------------|--------------------------|-------|
| <input type="checkbox"/> | Vegan | <input type="checkbox"/> | No Egg | <input type="checkbox"/> | Other |
| <input type="checkbox"/> | Low Fat | <input type="checkbox"/> | No Margarine | | |
| <input type="checkbox"/> | Low Sugar | <input checked="" type="checkbox"/> | No MSG | | |
| <input type="checkbox"/> | No Preservative | <input type="checkbox"/> | No Artificial Colour | | |
| <input type="checkbox"/> | No Milk | <input type="checkbox"/> | Contain Real Fruit | | |

UNCONTROLLED COPY

เลขสารบบอาหาร (FDA No)

10-1-03350-5-0270

ฝ่ายวิจัยและพัฒนาผลิตภัณฑ์

ฝ่ายควบคุมคุณภาพ และประกันคุณภาพ

จัดทำโดย:

ตรวจสอบโดย:

วันที่:

วันที่:

(RD Officer/R&D Specialist/Chef)

(QC Supervisor)

อนุมัติโดย:

อนุมัติโดย:

วันที่:

วันที่:

(Head of department)

(Head of QC department) (Head of QA department)